Annexe 3

Parcous de signalement d'un problème d'abus et de harcèlement
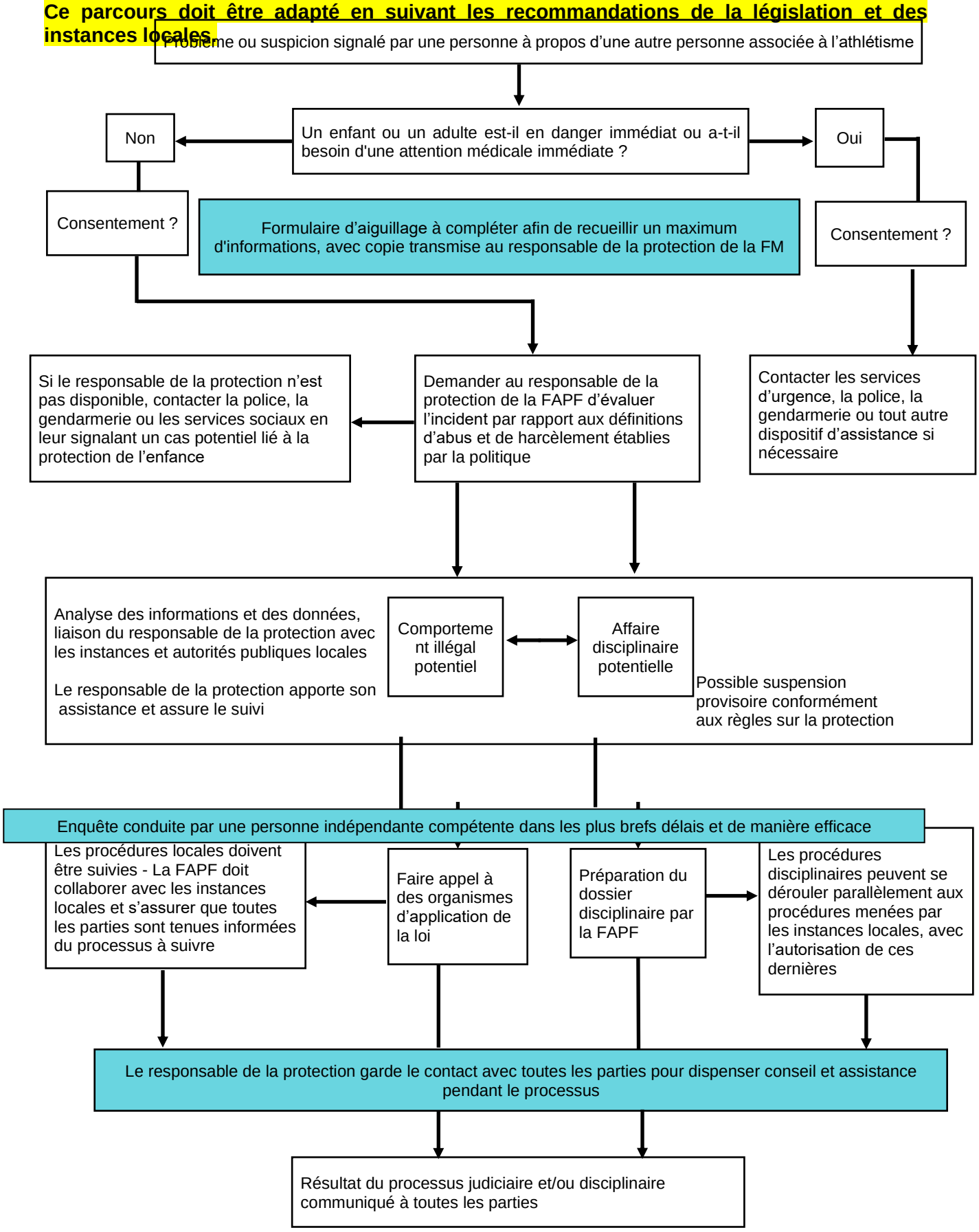
Ce parcours doit être adapté en suivant les recommandations de la législation et des instances locales.